

Plan d'alignement de la rue des Bains dressé en 1901.

La rue des Bains est l'une des plus anciennes de la ville. Elle a longtemps été l'axe principal est-ouest faisant communiquer la place Centrale avec les sources thermales. Au XVIII^e siècle elle prit une importance accrue, après la construction de l'Établissement royal des Bains auquel elle menait directement.

Le long de cette rue coulait le trop-plein des sources, qui allait ensuite se jeter dans la Chaudanne. C'est aussi le long de cet axe qu'était établi, avant 1739, un des moulins du marquis d'Aix, ainsi que le four communal et les boucheries de la ville. Deux ruelles perpendiculaires faisaient communiquer la rue avec le ruisseau de la Chaudanne.

Après le grand incendie de 1739, l'ingénieur Garella dessina le premier projet d'alignement de cette rue, qui impliquait le déménagement des boucheries et le déplacement des moulins. Aucun autre élément significatif de ce plan ne put être mis en œuvre avant 1844, date à laquelle une souscription publique finança l'achat des maisons nécessaires à l'alignement du côté sud de la rue.



La rue des Bains avant son élargissement. Photographie fin XIX^e siècle.

Après la réalisation de la rue du Casino, en 1853, la Ville décida de prolonger la rue des Bains pour faire communiquer la place Centrale et la nouvelle rue. Les plans pour la reconstruction des façades avaient été confiés à l'architecte Pellegrini qui dessina des portiques, de chaque côté de cette rue, inspirés de l'architecture de l'Italie du nord.



La rue des Bains prise la place. Photographie fin XIX^e siècle.

Un nouvel élargissement de la partie amont de la rue des Bains, la faisant passer de 6 à 10 mètres, fut initié en 1905-1906 lors de la construction de l'hôtel Astoria et poursuivi en 1910, lors de la construction des annexes de ce même hôtel.



L'entrée de la rue et l'Hôtel de l'Arc Romain. Carte postale vers 1890.

Enfin, la rue des Bains fut rénovée et rendue piétonne en 1983, dans le cadre du contrat Ville Moyenne entre la ville, l'État et la Région.

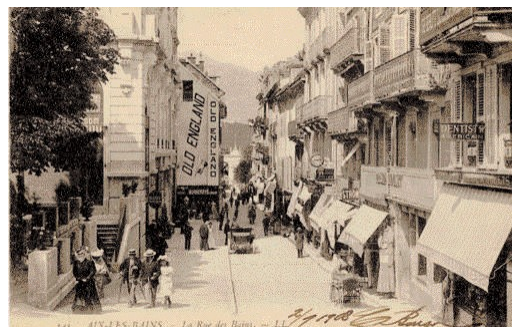

L'entrée de la rue et l'hôtel Astoria. Carte postale. Ed. LL vers 1905.

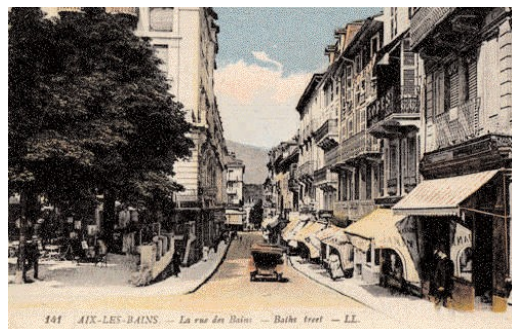

La rue des Bains depuis la place des Thermes. Ed Grimal, vers 1920.



L'entrée de la rue. Carte postale. Ed. LL vers 1914.

